

MAPA DO CELÓW PROJEKTOWYCH

Skala 1:500

woj. pomorskie
powiat: nowodworski
Gmina: Nowy dwór Gd.

obiekt: obręb: Solnica, dz. nr: 160/2

Nr KERG: 6640.879.2015

Nr sekcji: 6.217.30.20.2.3

Ukł. odniesienia: poziomy: 2000/6

planowy: Kronsztadt 86

Prace polowe: S. Kamiński

Prace kameralne: S. Kamiński

Mapa sporządzona na dzień: 17.09.2015r.

Mapa aktualna na dzień: 19.09.2015r

UWAGA: Nie wyklucza się istnienia innych, nie wykazanych na niniejszej mapie urządzeń podziemnych, które nie były zgłoszone do Inwentaryzacji.

Właściciele, władający, Inwestor są prawnie zobowiązani do ochrony znaków geodezyjnych na terenie inwestycji budowlanej (nieruchomości).

(Art. 15,48 pkt 3 Ustawy z dnia 17.05.1989 Dz.U.30 poz. 163 - Prawo geodezyjne i kartograficzne)

Służebności gruntowych nie badano.

Pomiar szczegółów sytuacyjnych metodą bezpośrednią bez prawnego ustalenia granic nieruchomości.

Treść mapy poza zakresem opracowania może służyć wyłącznie do celów informacyjnych.

UWAGA:

Granice wykazane kolorem zielonym pozyskano w wyniku digitalizacji mapy ewidencyjnej lub z operatów z pomiaru w układzie lokalnym - bez ustalenia błędu położenia punktu.

LEGENDA:

--- zakres opracowania mapy do celów projektowych

Pobieżnia się, że niniejszy dokument został opracowany w wyniku prac geodezyjnych i kartograficznych, których rezultaty służyły do wytworzenia operatu technicznego wpisanego do ewidencji materiałów pomiarowych zespołu geodezyjnego i kartograficznego	
Organ prowadzący państwowy zespół geodezyjny i kartograficzny	STAROSTA NOWODWORSKI
Identyfikator ewidencyjny materiału zespołu - operatu technicznego	P.2210...2015..793
Data wpisania operatu technicznego do ewidencji materiałów zespołu	2015, 09, 21
Imię, nazwisko i podpis osoby reprezentującej organ	Z up: STAROSTY Eugenia Seniak

Inspektor Powiatowego Ośrodka Dokumentacji Geodezyjnej i Kartograficznej

PLAN ZASILANIA ELEKTROENERGETYCZNEGO		
Nr zadania: ZN/3328/2369MZ/2015/1501033		
Nazwa i adres obiektu:	Przyłącze kablowe 0,4 kV dla zasilania komory pomiarowej magistrali CWŻ na dz. nr 160/2 SOLNICA	Skala 1:500
Projektował:	inż. Wojciech Wolk upr. nr POM/0147/PWOE/06	Rys. nr 1
		09.2015 r.

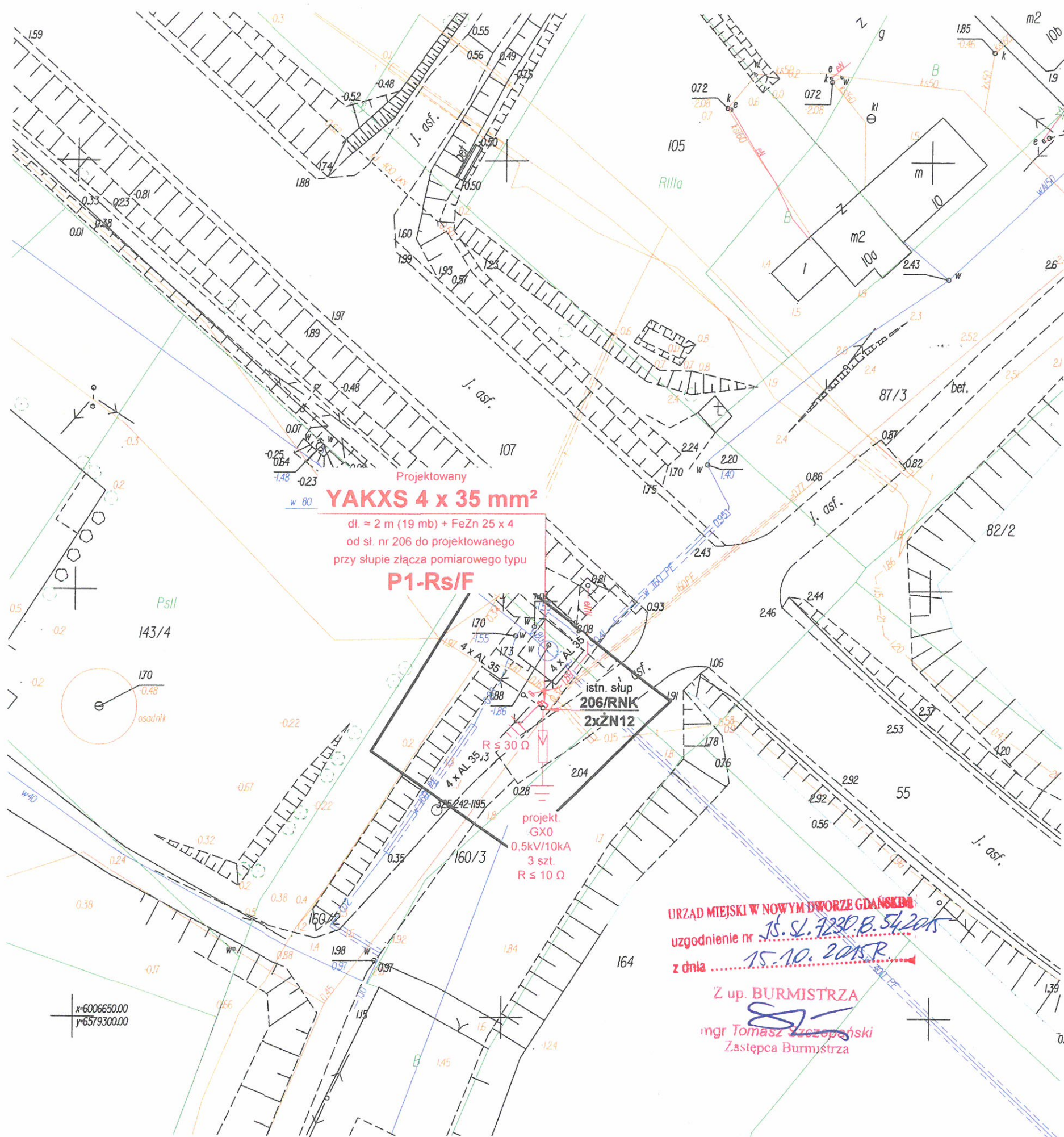

URZĄD MIEJSKI W NOWYM DWORZE GDANSKIM

uzgodnienie nr 15.SL.7230B.542015

z dnia 15.10.2015R

Z up. BURMISTRZA

mgr Tomasz Szczepański
Zastępca Burmistrza